

Début d'exploitation: jeudi 22 février 2018 08:00

Fin d'exploitation: mercredi 7 mars 2018 12:24

Lieu de la mesure:

Commentaire:

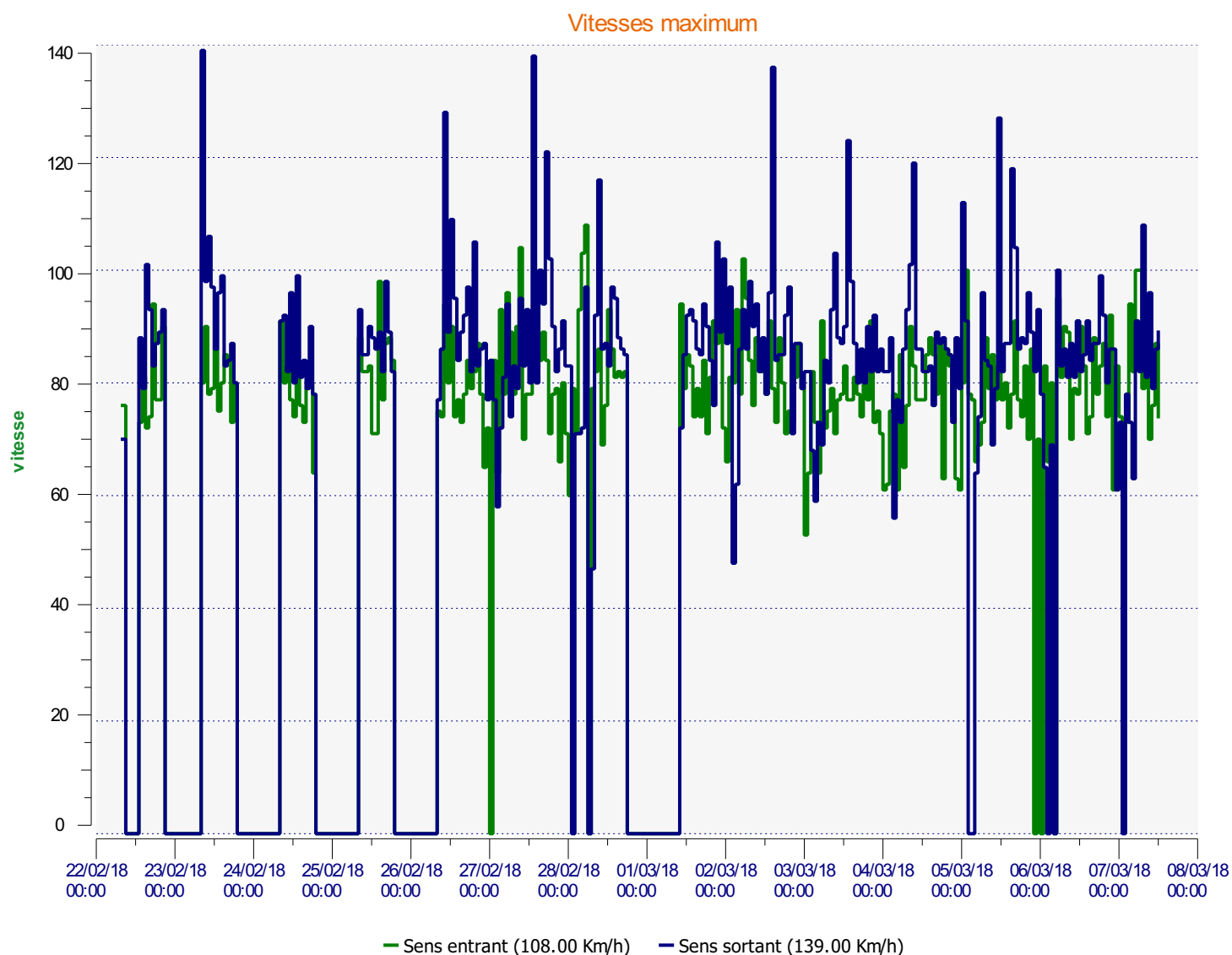

Début d'exploitation: jeudi 22 février 2018 08:00

Fin d'exploitation: mercredi 7 mars 2018 12:24

Lieu de la mesure:

Commentaire:

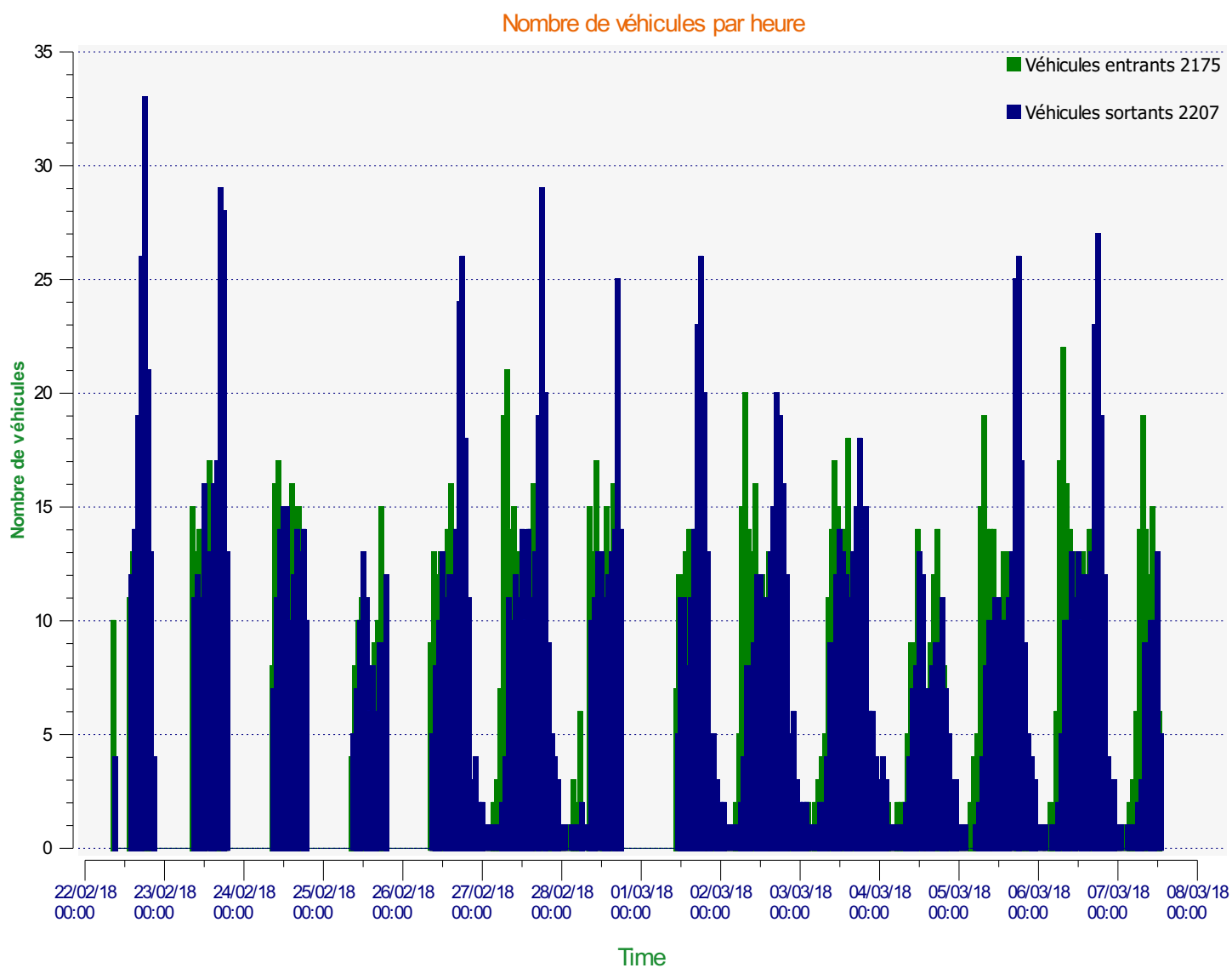

Début d'exploitation: jeudi 22 février 2018 08:00

Fin d'exploitation: mercredi 7 mars 2018 12:24

Lieu de la mesure:

Commentaire:

Véhicules entrants

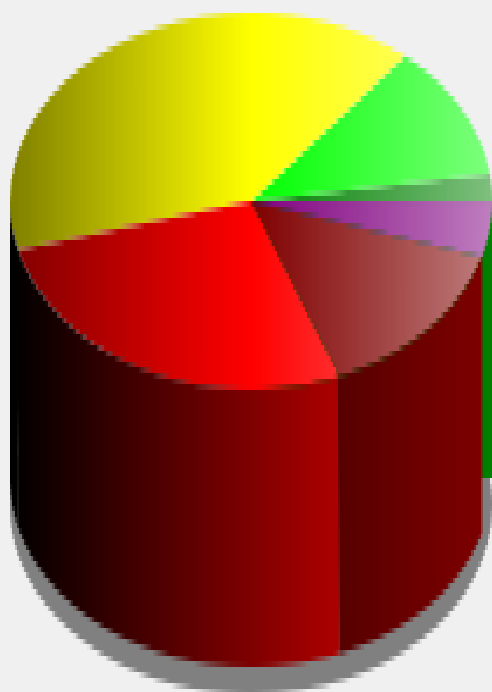

| | |
|---|-------------------------------------|
| ■ | <= 30 Km/h : 48 - (2.31 %) |
| ■ | 31 - 40 Km/h : 241 - (11.67 %) |
| ■ | 41 - 50 Km/h : 830 - (40.17 %) |
| ■ | 51 - 60 Km/h : 554 - (26.83 %) |
| ■ | 61 - 70 Km/h : 295 - (14.25 %) |
| ■ | 71 - 80 Km/h (et +) : 99 - (4.75 %) |

Début d'exploitation: jeudi 22 février 2018 08:00

Fin d'exploitation: mercredi 7 mars 2018 12:24

Lieu de la mesure:

Commentaire:

Véhicules sortants

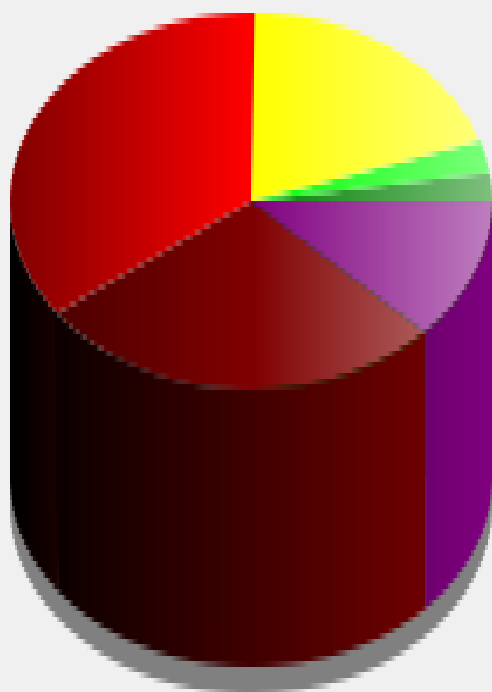

| | |
|-------------------------|-----------------|
| ■ ≤ 30 Km/h : | 51 - (2.43 %) |
| ■ 31 - 40 Km/h : | 58 - (2.76 %) |
| ■ 41 - 50 Km/h : | 411 - (19.62 %) |
| ■ 51 - 60 Km/h : | 740 - (35.32 %) |
| ■ 61 - 70 Km/h : | 579 - (27.65 %) |
| ■ 71 - 80 Km/h (et +) : | 256 - (12.22 %) |

Début d'exploitation: jeudi 22 février 2018 08:00

Fin d'exploitation: mercredi 7 mars 2018 12:24

Lieu de la mesure:

Commentaire:

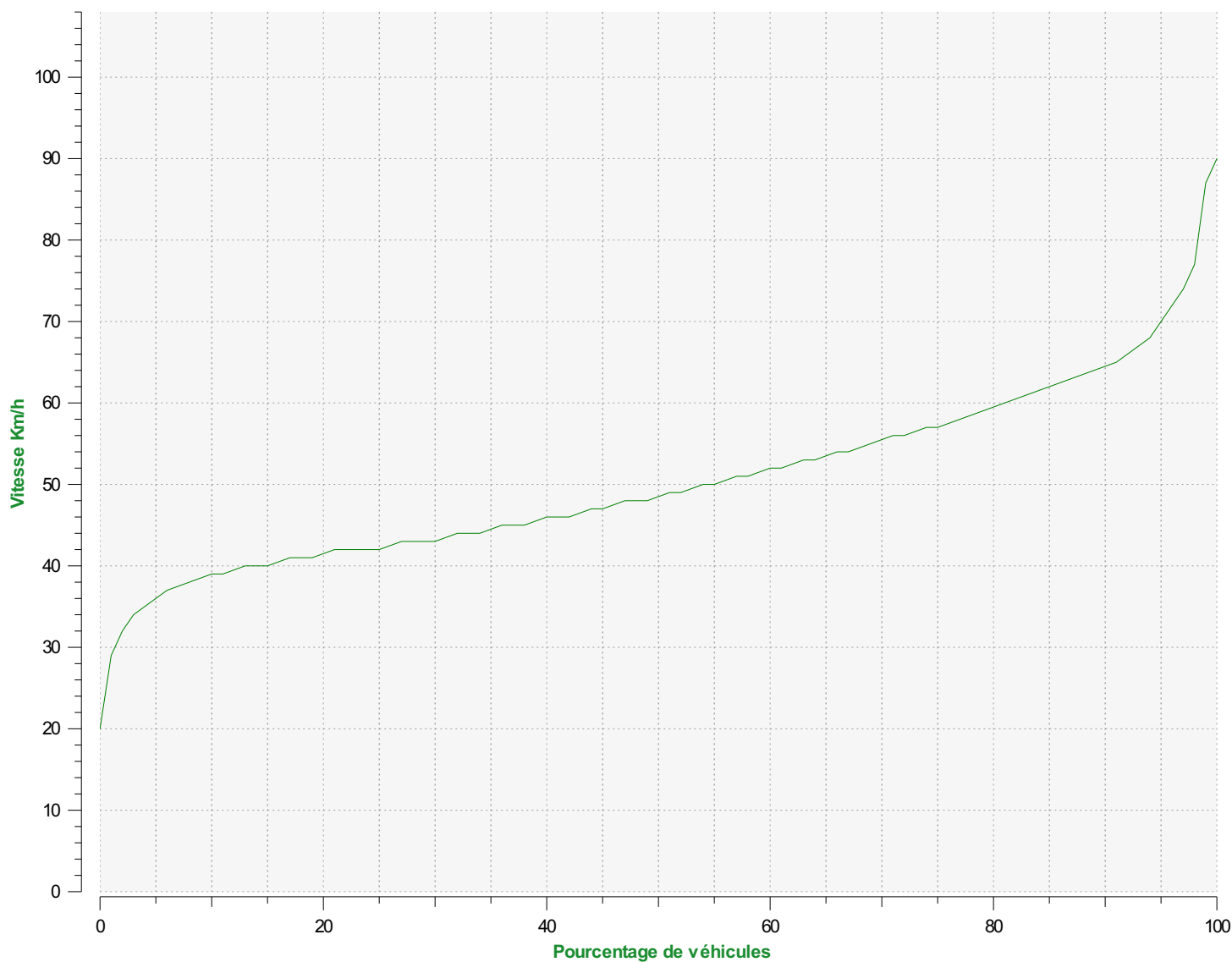

Percentiles de vitesse sens entrant

V30: 43.00Km/h **V50:** 48.00Km/h **V85:** 62.00Km/h

Début d'exploitation: jeudi 22 février 2018 08:00

Fin d'exploitation: mercredi 7 mars 2018 12:24

Lieu de la mesure:

Commentaire:

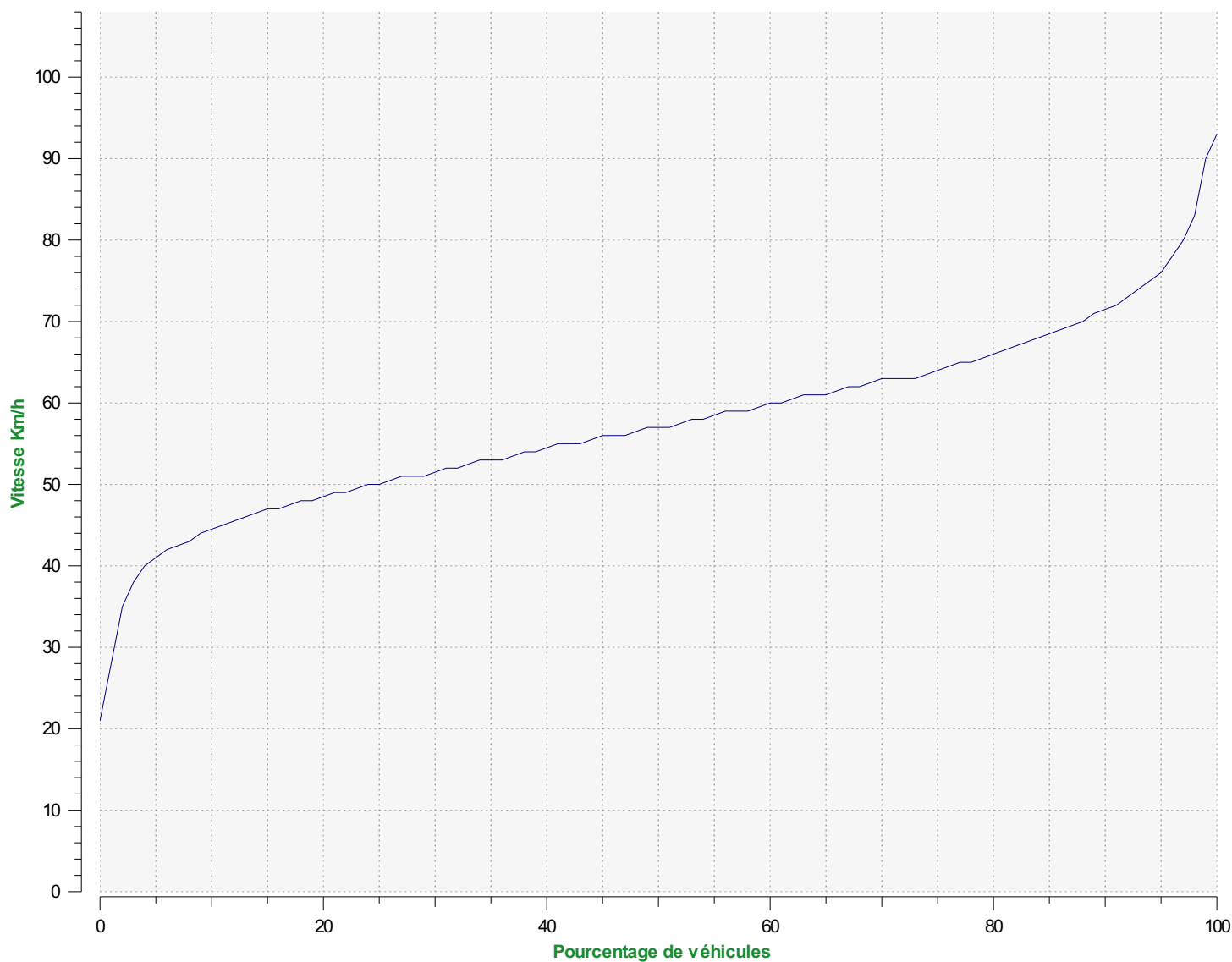

Percentiles de vitesse sens sortant

V30: 51.00Km/h **V50:** 57.00Km/h **V85:** 68.00Km/h

Début d'exploitation: jeudi 22 février 2018 08:00

Fin d'exploitation: mercredi 7 mars 2018 12:24

Lieu de la mesure:

Commentaire: