

Début d'exploitation: jeudi 22 février 2018 15:00

Fin d'exploitation: mercredi 7 mars 2018 13:58

Lieu de la mesure:

Commentaire:

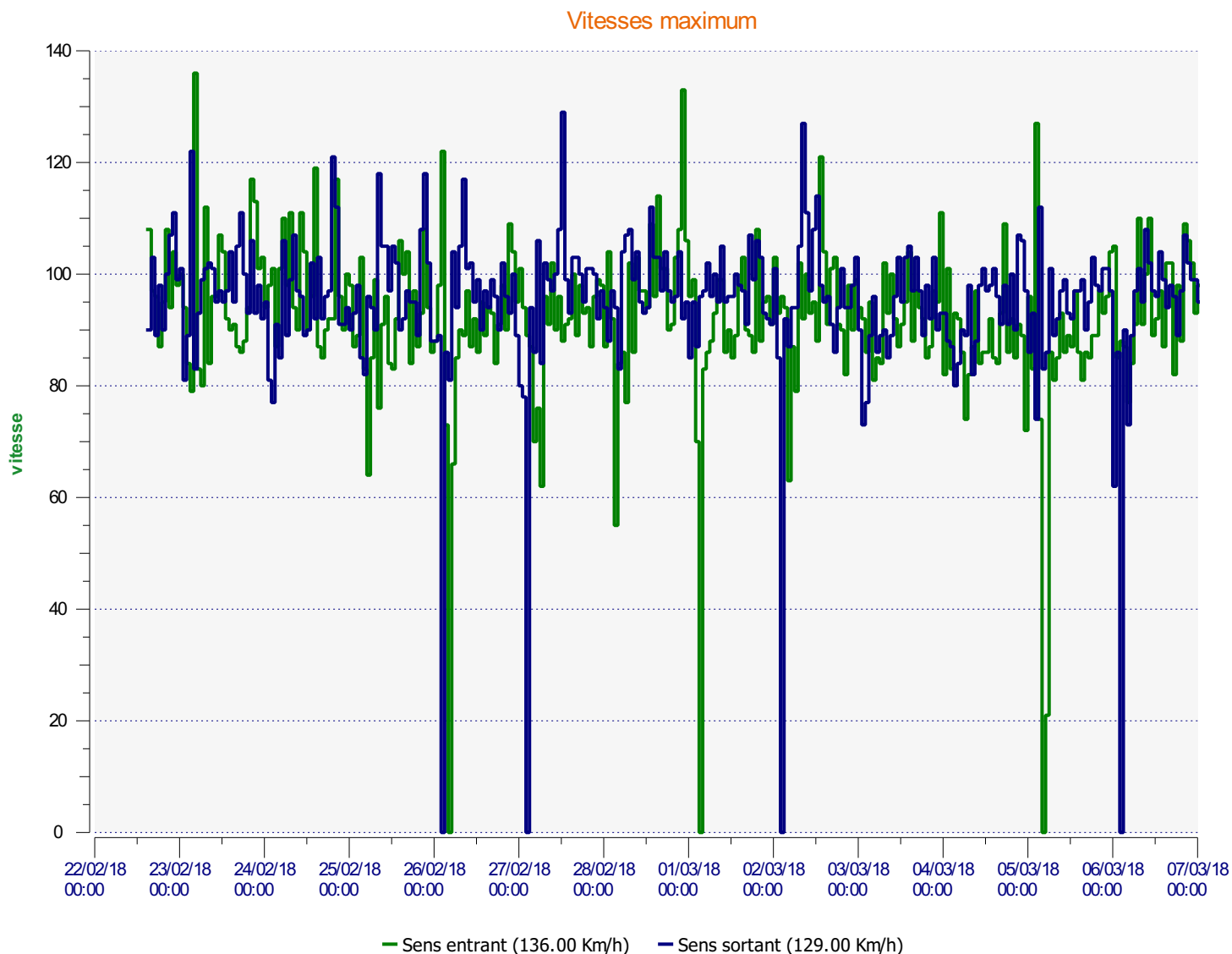

Début d'exploitation: jeudi 22 février 2018 15:00

Fin d'exploitation: mercredi 7 mars 2018 13:58

Lieu de la mesure:

Commentaire:

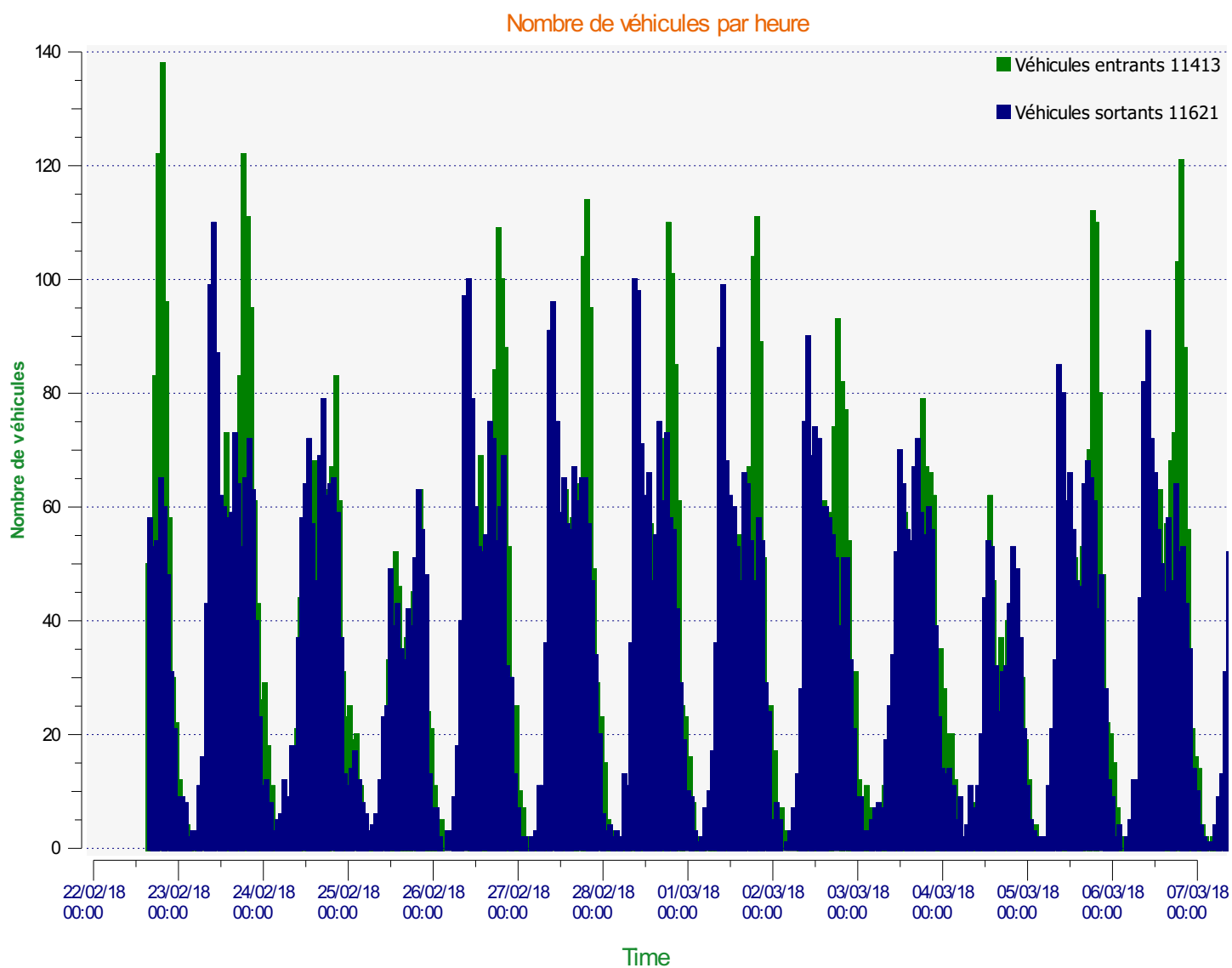

Début d'exploitation: jeudi 22 février 2018 15:00

Fin d'exploitation: mercredi 7 mars 2018 13:58

Lieu de la mesure:

Commentaire:

Véhicules entrants

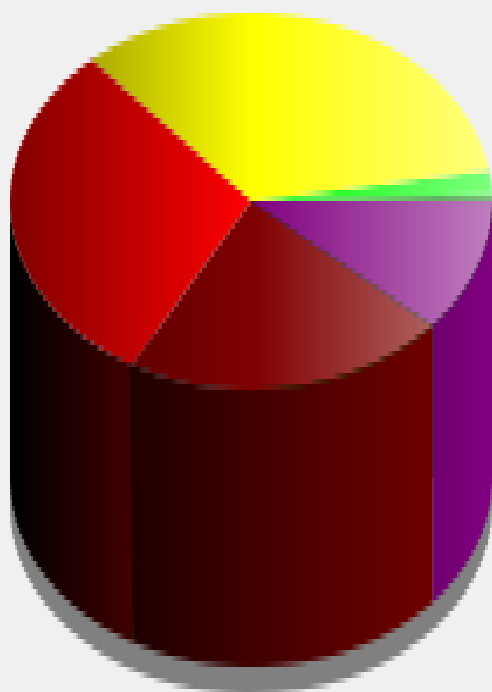

| | |
|---|--|
| ■ | <= 30 Km/h : 68 - (0.59 %) |
| ■ | 31 - 40 Km/h : 228 - (2.02 %) |
| ■ | 41 - 50 Km/h : 3826 - (33.91 %) |
| ■ | 51 - 60 Km/h : 3414 - (30.26 %) |
| ■ | 61 - 70 Km/h : 2454 - (21.75 %) |
| ■ | 71 - 80 Km/h (et +) : 1293 - (11.46 %) |

Début d'exploitation: jeudi 22 février 2018 15:00





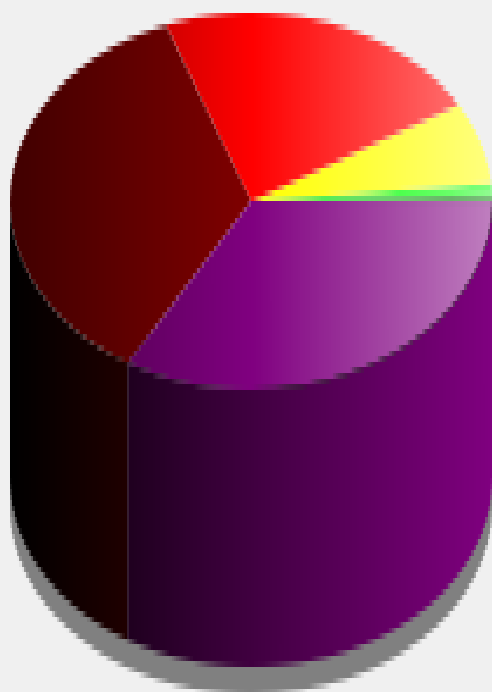

Fin d'exploitation: mercredi 7 mars 2018 13:58

Lieu de la mesure:

Commentaire:

Véhicules sortants



| | |
|---|--|
|  | <= 30 Km/h : 65 - (0.56 %) |
|  | 31 - 40 Km/h : 112 - (0.97 %) |
|  | 41 - 50 Km/h : 811 - (7.06 %) |
|  | 51 - 60 Km/h : 2548 - (22.17 %) |
|  | 61 - 70 Km/h : 4102 - (35.70 %) |
|  | 71 - 80 Km/h (et +) : 3852 - (33.53 %) |

Début d'exploitation: jeudi 22 février 2018 15:00

Fin d'exploitation: mercredi 7 mars 2018 13:58

Lieu de la mesure:

Commentaire:

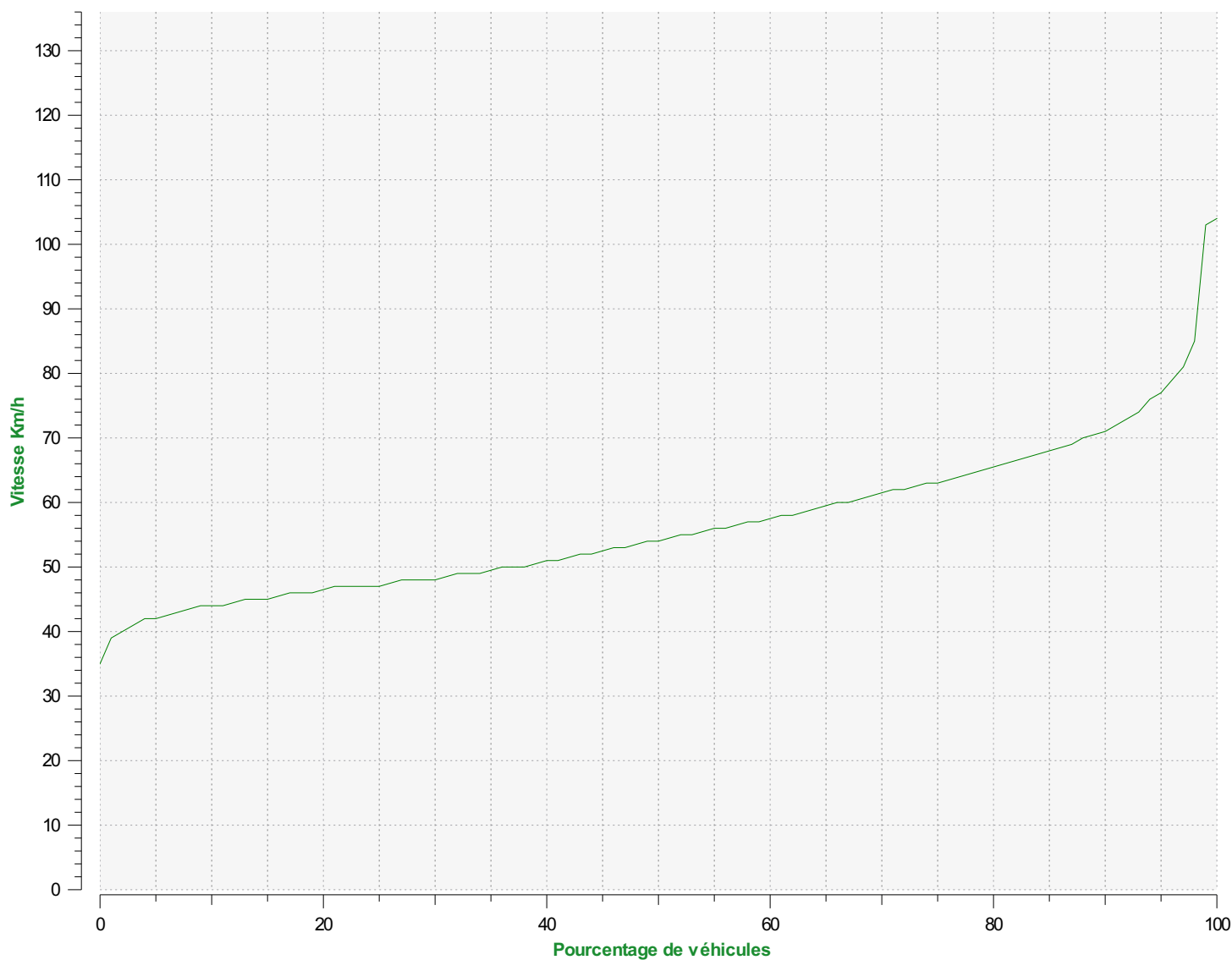

Percentiles de vitesse sens entrant

V30: 48.00Km/h **V50:** 54.00Km/h **V85:** 68.00Km/h

Début d'exploitation: jeudi 22 février 2018 15:00

Fin d'exploitation: mercredi 7 mars 2018 13:58

Lieu de la mesure:

Commentaire:

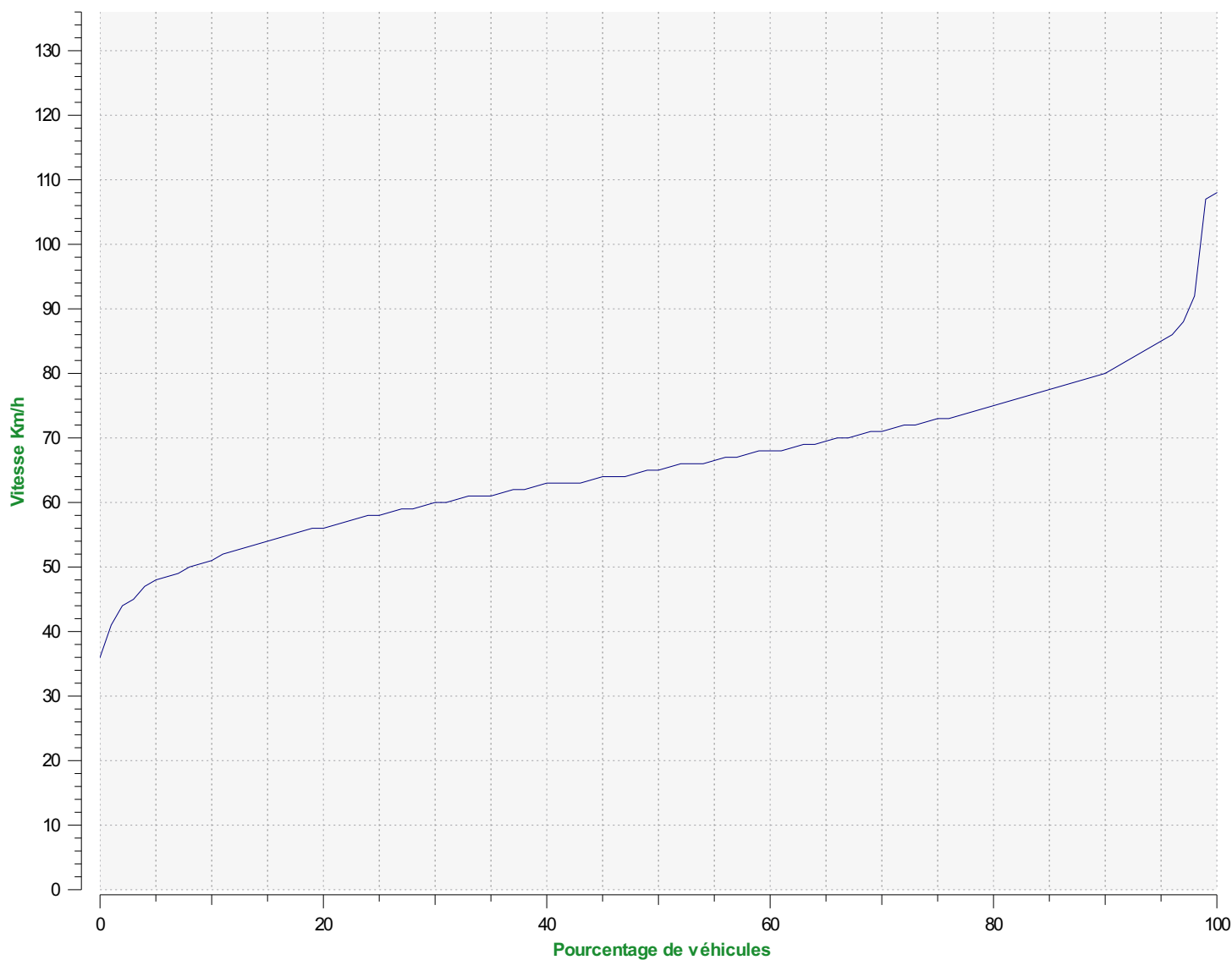

Percentiles de vitesse sens sortant

V30: 60.00Km/h **V50:** 65.00Km/h **V85:** 77.00Km/h

Début d'exploitation: jeudi 22 février 2018 15:00

Fin d'exploitation: mercredi 7 mars 2018 13:58

Lieu de la mesure:

Commentaire: